ING

Günlük Bülten

Yatırım

17 Kasım 2026

BORSA İSTANBUL

BİST 100 endeksi günü %0,01 düşüşle 11.841,81 puandan tamamladı.BİST 100 endeksi gün içinde en düşük 11.735,91 en yüksek ise 11.951,86 seviyesinden işlem gördü. Toplam işlem hacmi ise 147,4 milyar TL düzeyinde gerçekleşti. En fazla değer kazanan sektör endeksi %3,28 ile BIST TOPTAN TİCARET endeksi oldu.En fazla değer kaybeden sektör endeksi ise -%1,32 ile BIST YİY. VE İÇECEK HİZ. endeksi oldu.XU100 endeksi içerisinde işlem gören 43 hissenin fiyatı yükselirken, 51 hissenin fiyatı düşmüştür. 6 hissenin ise fiyatı değişmemiştir . Borsa İstanbul'un toplam işlem hacmi bir önceki işlem gününe göre %0,49 yükselişle (714,5 milyon TL) 147,4 milyar TL oldu. 5 günlük ortalama işlem hacmi 154,6 milyar TL düzeyinde gerçekleşirken son gün işlem hacmi ortalamaya göre %4,62 düşüş kaydetmiştir.

PİYASA GÜNDEMİ

Yükselen ABD tahvil getirileri, güçlü dolar ve Fed'in aralık ayında faiz artıracağı beklentileri altın üzerinde baskı yaratırken, ons fiyatı 3.830,74 dolara kadar geriledikten sonra 3.884 dolar seviyesine toparlandı.

ABD Başkanı Donald Trump, Rusya Devlet Başkanı Vladimir Putin'in Ukrayna savaşına ilişkin tutumunda kısmi bir geri adım attığını düşündüğünü söyledi.

Sermaye piyasalarındaki işlemlere yönelik yürütülen fon soruşturması kapsamında, 21 şirkete TMSF'nin kayyum olarak atanmasına karar verildi.

Brent petrol fiyatları bu sabah 92 doların altında işlem görürken, enerji maliyetlerindeki gerileme Türkiye ekonomisi açısından destekleyici görünümünü sürdürüyor.

ABD'de ekim ayına ilişkin perakende satış verileri saat 16.30'da, sanayi üretimi ve kapasite kullanım oranı ise 17.15'te açıklanacak. Piyasaların odağındaki Nvidia, üçüncü çeyrek finansal sonuçlarını bugün ABD piyasalarının kapanmasının ardından yayımlayacak. Sonuçlar Türkiye saatiyle 00.20'de açıklanırken, şirket yönetiminin değerlendirmeleri ve yatırımcı toplantısı 01.00'de takip edilecek.

DÖVİZ PİYASASI

	Son	Gün %	Haf.%	Ay %
USDTRY	50,3877	0,04	0,41	1,76
EURTRY	55,4479	-0,13	-1,66	-0,36
GBPTRY	66,4614	-0,20	-1,60	0,59
EURUSD	1,0996	-0,33	-2,01	-2,16
GBPUSD	1,3180	-0,26	-1,95	-0,95

DÖVİZ SEPETLERİ

	Son	Gün %	Haf. %	Ay %
Döviz Sepeti	52,9432	-0,10	-0,14	1,01
Dolar Endeksi (DXY)	103,5490	0,13	1,87	1,68

TAHVİL PİYASASI

Tahvil Faizleri	Son	Ö.Gün	Ö.Haf.	Ö.Ay
TL Referans Faiz	35,8%	35,6%	35,7%	36,8%
Türkiye 2 Yıllık	39,9%	39,9%	39,7%	39,5%
Türkiye 10 Yıllık	33,3%	33,2%	35,1%	32,4%
Almanya 10 Yıllık	3,4%	3,4%	3,3%	3,5%
ABD 2 Yıllık	4,8%	4,9%	4,6%	4,8%
ABD 10 Yıllık	5,1%	5,2%	4,9%	5,2%
ABD10y 2y Farkı	29,0bp	28,0bp	30,0bp	36,0bp

EMTİA PİYASASI

Emtia	Son	Gün %	Haf. %	Ay %
Altın Ons	3.851,5	-0,70	-7,01	-7,53
Gümüş Ons	47,0	-3,54	-11,94	-17,54
Brent	90,7	-3,92	-1,31	-15,72
Gram Altın	6.242,5	-0,61	-6,58	-5,87

BORSA İSTANBUL ENDEKSLERİ

Performans	Kapanış	İşlem Hacmi	Gün %	Haf. %	Ay %	Yb %
BİST-100	11.842	114.750.741.122	0,0	1,1	1,0	5,2
BİST-30	14.842	98.710.589.756	0,0	1,6	1,9	21,4
BİST Sanayi	14.139	52.395.762.275	-0,1	1,7	-4,6	0,9
BİST Banka	16.644	19.740.200.860	-0,6	-2,2	5,2	0,6
BİST Tüm	13.755	147.417.854.668	0,3	1,5	0,0	-3,1

Son ve Önceki Dönem	Son	Ö. Haf	Ö. Ay	Yılbaşı	Ö. Yıl
Yab.Takas Oranları (%)	38,74	38,38	37,32	36,28	36,50

BİST 100 ENDEKSİ

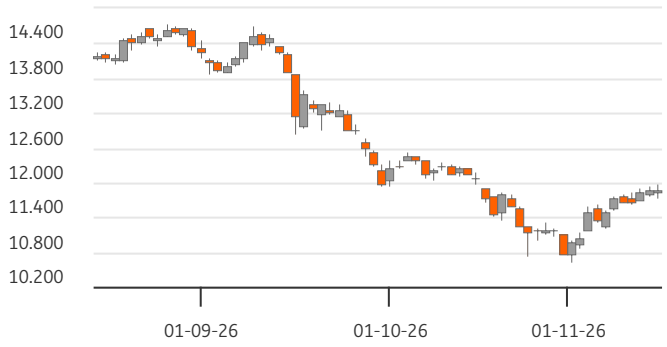

BİST-100 EN ÇOK DÜŞENLER

	Değ.%	Kapanış	Hacim
SISE	-2,84	34,84	1.627,4
TCKRC	-2,68	127,30	440,0
CVKMD	-2,64	12,92	1.422,1
ULKER	-2,55	72,55	291,7
TUKAS	-2,53	1,93	417,0

BİST-100 PARA GİRİŞİ

	Hacim	Kapanış	Değ.%
ASELS	17.095	353,00	2,17
TOASO	1.710	246,00	1,23
GLRMK	1.575	127,90	9,97
BRSAN	1.264	648,00	1,65
TRMET	946	115,20	3,97

BİST-100 EN ÇOK YÜKSELENLER

	Değ. %	Kapanış	Hacim
VESTL	9,99	15,08	152,1
GLRMK	9,97	127,90	1.575,0
BTCIM	6,99	1,99	717,0
PAHOL	6,10	0,87	137,1
ZOREN	6,04	1,58	159,9

BİST-100 HACMİ EN YÜKSEKLER

	Hacim	Kapanış	Değ.%
ASELS	17.095	353,00	2,17
THYAO	8.688	323,50	1,01
EREGL	7.095	32,22	-1,47
TUPRS	6.964	356,00	-0,84
ASTOR	6.538	163,20	-0,37

BİST-100	2024/12	2025/12	2026/09	3 Yıl Ort	Cari
F/K Oranı	12,79	17,40	14,65	14,9%	13,87
PD/DD Oranı	1,17	1,17	1,62	1,3%	1,61
Net Kar Marjı	17,5%	22,3%	13,1%	17,6%	13,1
Aktif Karlılığı	4,6%	4,1%	5,3%	4,7%	5,3
Özsermaye Karlılığı	12,8%	11,9%	13,4%	12,7%	13,4

Endeks ve Döviz Sözleşmeleri	Gün %	Açık Pozis. (AP)	AP Değ.
F_XU0301226	-0,17	442.819	-2.501
F_XAUUSD1226	-0,28	84.150	1.029
F_USDTRY1126	-0,06	3.578.965	-18.732
F_EURUSD1126	-0,42	20.044	-129
F_EURTRY1126	-0,42	8.795	-311

Ülke	Endeks	Kapanış	Gün %	Haf.%	Ay %
ABD	S&P 500	7.417	-1,9%	-1,8%	-3,2%
	DOW 30	51.608	-1,4%	-1,5%	-0,8%
	NASDAQ	24.510	-2,5%	-2,9%	-6,2%
Fransa	CAC40	8.352	-0,2%	1,4%	5,0%
Almanya	DAX	26.599	-0,6%	1,3%	3,8%
İngiltere	FTSE	10.882	-0,2%	0,9%	0,0%
Japonya	NIKKEI 225	59.662	-2,4%	1,5%	-8,7%

ING Yatırım Menkul Değerler A.Ş. Tüm hakları saklıdır ©

sen hayatını yaşa

BİST ENDEKSLERİ DESTEK DİRENÇ - HAREKETLİ ORTALAMA - PERFORMANS TABLOSU

Endeks	Kapanış	Destekler		Pivot	Dirençler		Hareketli Ortalamalar			Performans			
		Destek 2	Destek 1		Direnç 1	Direnç 2	5 HO	20 HO	50 HO	Gün. %	Haf. %	Aylık %	Yıllık %
XU100	11.841,81	11.627,24	11.734,53	11.843,19	11.950,48	12.059,14	11.764,82	11.409,32	12.336,25	0,0%	1,1%	1,0%	12,1%
XU050	11.127,22	10.914,69	11.020,96	11.124,79	11.231,06	11.334,89	11.055,43	10.697,88	11.477,16	0,0%	1,3%	1,5%	21,9%
XU030	14.841,53	14.542,01	14.691,77	14.837,84	14.987,60	15.133,67	14.750,69	14.252,42	15.207,12	0,0%	1,6%	1,9%	29,6%
XUSIN	14.139,29	13.930,53	14.034,91	14.144,84	14.249,22	14.359,15	14.000,84	13.774,19	15.884,71	-0,1%	1,7%	-4,6%	3,7%
XUMAL	13.826,13	13.654,40	13.740,26	13.829,31	13.915,17	14.004,22	13.790,92	13.330,05	15.188,13	0,1%	-0,4%	-0,2%	-8,9%
XBANK	16.643,80	16.415,40	16.529,60	16.636,59	16.750,79	16.857,78	16.847,90	15.930,10	16.133,57	-0,6%	-2,2%	5,2%	15,8%

BİST 30 HİSSELERİ DESTEK DİRENÇ - HAREKETLİ ORTALAMA - PERFORMANS TABLOSU

Hisse	Kapanış	Destekler		Pivot	Dirençler		Hareketli Ortalamalar			Performans			
		Destek 2	Destek 1		Direnç 1	Direnç 2	5 HO	20 HO	50 HO	Gün. %	Haf. %	Aylık %	Yıllık %
AEFES	16,50	16,13	16,31	16,49	16,67	16,85	16,53	16,53	17,71	-0,3%	-2,6%	-5,7%	18,0%
AKBNK	69,90	68,60	69,25	69,65	70,30	70,70	70,29	66,69	68,67	-0,1%	-1,5%	4,6%	23,7%
ASELS	353,00	328,50	340,75	351,25	363,50	374,00	344,70	341,44	356,90	2,2%	4,5%	3,7%	100,8%
ASTOR	163,20	154,87	159,03	162,37	166,53	169,87	164,48	160,14	204,00	-0,4%	5,2%	-1,0%	82,8%
BIMAS	394,50	384,17	389,33	396,67	401,83	409,17	387,35	374,05	398,70	-0,3%	3,4%	3,5%	47,8%
EKGYO	18,55	18,26	18,41	18,56	18,71	18,86	18,53	17,73	18,88	-0,1%	1,3%	-2,6%	2,6%
ENKAI	82,70	80,73	81,72	82,83	83,82	84,93	82,09	78,97	82,38	-0,8%	2,6%	8,5%	15,5%
EREGL	32,22	30,69	31,45	32,17	32,93	33,65	32,21	32,38	35,44	-1,5%	-1,6%	-11,1%	36,6%
FROTO	73,00	71,87	72,43	73,22	73,78	74,57	73,87	69,63	73,69	-1,0%	-1,9%	5,3%	-15,0%
GARAN	150,10	147,63	148,87	149,93	151,17	152,23	152,64	138,05	133,54	-0,1%	-2,0%	14,1%	20,9%
GUBRF	290,25	272,75	281,50	287,50	296,25	302,25	284,75	296,83	377,77	2,0%	-5,5%	-22,1%	-6,6%
ISCTR	13,34	13,14	13,24	13,37	13,47	13,60	13,56	12,85	13,02	-1,5%	-2,6%	3,5%	12,9%
KCHOL	205,50	201,37	203,43	205,47	207,53	209,57	206,24	202,32	210,05	-1,0%	-3,2%	0,7%	30,0%
KRDMD	38,50	37,27	37,89	38,47	39,09	39,67	38,37	38,54	42,16	-1,0%	3,0%	-6,7%	61,6%
MGROS	468,75	460,42	464,58	472,92	477,08	485,42	476,20	447,34	484,11	-1,5%	-1,1%	5,0%	-5,7%
PETKM	16,47	16,16	16,32	16,55	16,71	16,94	16,62	17,39	19,77	-1,1%	-1,6%	-16,4%	-1,6%
PGSUS	157,50	152,50	155,00	156,50	159,00	160,50	156,04	135,78	140,47	1,4%	7,5%	23,3%	-22,8%
SAHOL	84,70	83,23	83,97	84,83	85,57	86,43	85,57	85,78	87,68	-0,6%	-4,2%	-0,7%	14,4%
SASA	1,59	1,54	1,56	1,60	1,62	1,66	1,59	1,59	1,95	0,0%	-2,5%	-8,1%	-44,6%
SISE	34,84	34,11	34,47	35,13	35,49	36,15	35,54	34,77	37,68	-2,8%	-1,8%	-3,7%	-1,1%
TAVHL	304,00	295,67	299,83	303,42	307,58	311,17	301,70	281,04	274,56	0,6%	0,1%	12,4%	21,0%
TCELL	96,00	94,37	95,18	96,27	97,08	98,17	96,50	93,56	97,01	-1,0%	4,2%	-0,8%	5,0%
THYAO	323,50	316,17	319,83	322,17	325,83	328,17	318,25	282,11	286,49	1,0%	4,4%	18,3%	20,3%
TOASO	246,00	233,07	239,53	244,37	250,83	255,67	240,06	230,82	256,99	1,2%	0,2%	0,7%	13,1%
TRALT	38,76	36,31	37,53	38,37	39,59	40,43	38,45	37,39	43,07	1,5%	-3,7%	-6,2%	16,1%
TRMET	115,20	102,73	108,97	112,33	118,57	121,93	111,70	108,56	123,48	4,0%	-0,6%	-4,0%	18,9%
TTKOM	51,20	49,77	50,48	51,22	51,93	52,67	50,58	48,73	51,56	-0,4%	3,9%	0,6%	-9,2%
TUPRS	356,00	350,00	353,00	357,25	360,25	364,50	350,35	349,36	375,39	-0,8%	7,1%	-5,2%	89,4%
VAKBN	33,20	32,37	32,79	33,13	33,55	33,89	33,26	31,78	33,13	-0,1%	-1,2%	1,0%	23,1%
YKBNK	37,48	36,85	37,17	37,49	37,81	38,13	38,02	36,38	36,06	-0,8%	-3,3%	5,0%	17,3%

ING Yatırım Menkul Değerler A.Ş. Tüm hakları saklıdır ©

sen hayatını yaşa

BİST 30 HİSSELERİ TEMEL VERİLER

Hisse	Çarpanlar		Piy.Değ.(Mn USD)		Karlılık				Büyüme			Borç.	YP
	F/K	PD/DD	Cari	Son Bilanço Dönemi	Aktif Karlılık	Özser. Karlılık	FAVÖK Marjı	Net Kar Marjı	Net Satış Çeyrek	FAVÖK Çeyrek	Net Kar Çeyrek	Net Borç /FAVÖK	Net Poz. (Mn USD)
AEFES	10,37	0,68	1.946	2.140	2,3%	8,8%	17,8%	4,9%	-3,9%	-14,2%	-19,2%	1,28	-234
AKBNK	5,65	1,10	7.242	7.123	1,3%	14,5%	-	15,8%	-4,4%	-	-23,7%	-	164
ASELS	35,95	4,81	32.070	31.371	4,6%	8,2%	27,6%	19,3%	6,2%	8,5%	24,9%	0,48	60
ASTOR	35,51	3,98	3.245	3.889	2,4%	3,9%	33,3%	-23,8%	36,2%	21,7%	-	-0,46	68
BIMAS	14,12	2,14	9.432	10.267	5,8%	12,3%	7,2%	4,2%	4,9%	23,7%	22,7%	0,59	1
EKGYO	-	0,43	1.404	1.433	1,0%	2,6%	42,5%	7,1%	-49,2%	2,8%	-9,8%	3,29	-
ENKAI	15,62	1,15	9.886	10.114	4,1%	5,5%	18,8%	7,5%	-7,0%	18,5%	-77,2%	-5,62	708
EREGL	24,33	0,67	4.493	5.143	1,9%	3,6%	11,2%	3,1%	9,9%	21,2%	-74,1%	1,48	-111
FROTO	8,29	1,31	5.104	5.277	3,6%	10,1%	5,3%	3,6%	-1,9%	16,5%	77,7%	2,56	-2.399
GARAN	5,09	1,21	12.560	10.553	2,3%	20,4%	-	26,8%	19,9%	-	10,2%	-	875
GUBRF	11,13	2,29	1.931	2.808	9,1%	18,6%	13,4%	13,5%	23,8%	-28,4%	56,4%	-0,28	-144
ISCTR	5,22	0,73	6.644	6.236	0,8%	9,2%	-	12,9%	2,4%	-	7,9%	-	-263
KCHOL	8,14	0,61	10.383	10.804	0,9%	6,8%	12,9%	3,4%	8,0%	36,9%	67,6%	2,92	-307
KRDMD	7,50	0,38	598	702	4,1%	6,0%	10,9%	1,3%	-3,7%	-14,6%	-95,7%	0,23	-439
MGROS	14,91	0,84	1.691	1.867	1,8%	4,6%	8,3%	2,5%	9,1%	112,6%	-	0,18	3
PETKM	-	0,53	832	980	2,0%	4,9%	0,9%	-2,6%	-16,8%	-91,6%	-	26,91	-773
PGSUS	-	0,60	1.569	1.391	-0,3%	-1,1%	30,7%	15,6%	57,9%	429,3%	-	5,23	-662
SAHOL	7,37	0,40	3.544	3.641	0,4%	4,4%	5,5%	1,4%	-10,2%	-45,3%	-71,5%	2,32	545
SASA	-	0,39	1.663	1.932	-0,3%	-0,7%	14,2%	-7,6%	11,3%	-38,0%	-	9,83	-2.913
SISE	11,23	0,39	2.126	2.298	0,9%	1,9%	5,2%	-0,4%	3,2%	-8,6%	-	9,65	195
TAVHL	13,14	1,15	2.200	1.940	3,6%	11,5%	43,1%	27,8%	22,0%	59,3%	158,3%	2,59	-389
TCELL	9,74	0,63	4.208	4.322	2,6%	5,3%	47,4%	8,7%	8,2%	14,6%	21,9%	0,70	-1.438
THYAO	3,80	0,39	8.894	7.991	3,5%	8,0%	17,5%	15,5%	21,0%	205,2%	586,8%	3,84	-6.075
TOASO	7,50	1,69	2.451	2.678	5,0%	15,5%	3,0%	5,4%	-23,8%	9,8%	32,7%	3,96	69
TRALT	24,72	2,25	2.473	2.927	8,5%	10,0%	41,8%	29,1%	77,4%	115,6%	111,9%	-2,02	-19
TRMET	31,28	1,45	891	1.066	2,9%	6,5%	39,3%	8,9%	67,9%	94,6%	32,5%	-2,09	-18
TTKOM	6,53	0,62	3.570	3.689	4,0%	9,3%	42,7%	8,9%	12,4%	22,8%	22,0%	0,86	-3.219
TUPRS	5,32	1,31	13.666	14.821	14,2%	26,1%	18,7%	14,5%	16,3%	54,7%	41,8%	-0,68	-70
VAKBN	4,47	0,92	6.559	6.540	0,8%	13,4%	-	16,7%	28,0%	-	2,4%	-	94
YKBNK	6,21	1,07	6.308	5.879	1,2%	15,0%	-	11,4%	9,0%	-	-0,5%	-	65

TEMETTÜ TAKVİMİ

Kod	Piyasa Değeri (Bin TL)	Net Kar (Bin TL)	Brüt Tem. Tutarı (Bin TL)	Tem. Dağ. Oranı	Hisse Başına Brüt Tutar	Hisse Başına Net Tutar	Tem. Verimi	Tem. Dağıtım Tarihi	Tem. Ödeme Kalan Gün	Tem. Ödeme Bilgisi
GIPTA	3.983.760,00	-97.319,42	205.000	91,59%	1,55	1,32	5,15%	17.11.2026	1	Taksit : 17.11.2026 - 22.09.2026 - 14.07.2026 - 12.05.2026
DURKN	1.083.850,00	-230.883,07	12.343	9,03%	0,09	0,08	1,14%	18.11.2026	2	18.11.2026
ASELS	1.609.680.000,00	26.470.603,00	1.950.000	6,51%	0,43	0,36	0,12%	24.11.2026	8	24.11.2026
ELITE	2.376.864,00	147.633,78	12.960	5,25%	0,10	0,09	0,55%	25.11.2026	9	25.11.2026
OFSYM	6.554.925,00	328.111,40	123.086	31,90%	0,84	0,72	1,88%	25.11.2026	9	Taksit : 25.11.2026 - 23.09.2026
FROTO	256.164.300,00	19.263.850,00	23.546.061	69,28%	6,71	5,70	9,19%	26.11.2026	10	26.11.2026
DESA	3.797.500,00	304.950,84	135.294	23,31%	0,28	0,23	3,56%	30.11.2026	14	Taksit : 30.11.2026 - 30.10.2026 - 30.09.2026
OYAKC	95.531.536,14	5.304.519,00	2.430.828	27,74%	0,50	0,43	2,54%	07.12.2026	21	07.12.2026
SUMAS	1.045.699,20	-33.577,47	13.500	89,89%	2,17	1,84	1,29%	07.12.2026	21	07.12.2026
TCELL	211.200.000,00	17.499.506,00	8.800.000	49,99%	4,00	3,40	4,17%	09.12.2026	23	09.12.2026

ING Yatırım Menkul Değerler A.Ş. Tüm hakları saklıdır ©

sen hayatını yaşa

ŞİRKETLERDEN HABERLER

MAVI	**16.11.2026 19:25 Mavi Giyim Sanayi ve Ticaret A.Ş.** 16.11.2026 Tarihli Pay Geri Alım İşlemleri Haberin Devamı
GRSEL	**16.11.2026 19:16 Gür-Sel Turizm Taşımacılık ve Servis Ticaret A.Ş.** 16.11.2026 tarihindeki hisse geri alım işlemleri Haberin Devamı
GARAN	**16.11.2026 19:04 Türkiye Garanti Bankası A.Ş.** Günlük Pay Geri Alım İşlemleri Haberin Devamı
ATAKP	**16.11.2026 18:43 Atakey Patates Gıda Sanayi Ve Ticaret A.Ş.** 16.11.2026 tarihli Pay Geri Alım İşlemleri Haberin Devamı
ANHYT	**16.11.2026 18:37 Anadolu Hayat Emeklilik A.Ş.** İcra Başkanı / Genel Müdürün Adı Haberin Devamı
ENERY	**16.11.2026 18:30 Enerya Enerji A.Ş.** 16.11.2026 Tarihli Pay Geri Alım İşlemleri Haberin Devamı
AHGAZ	**16.11.2026 18:30 Ahlatcı Doğal Gaz Dağıtım Enerji Ve Yatırım A.Ş.** 16.11.2026 Tarihli Pay Geri Alım İşlemleri Haberin Devamı
PGSUS	**16.11.2026 18:17 Pegasus Hava Taşımacılığı A.Ş.** Pay Geri Alım Programının Başlatılması Haberin Devamı
KATMR	**16.11.2026 18:15 Katmerciler Araçüstü Ekipman Sanayi Ve Ticaret A.Ş.** 2025 Yılı Olağan Genel Kurul Toplantı Tescili ve İlanı Haberin Devamı
EUREN	**16.11.2026 18:14 Europen Endüstri İnşaat Sanayi ve Ticaret A.Ş.** 16.11.2026 Pay geri alım işlemleri Haberin Devamı
TUKAS	**16.11.2026 18:12 Tukaş Gıda Sanayi ve Ticaret A.Ş.** Payların Geri Alınmasına İlşikin Bildirim Haberin Devamı
BERA	**16.11.2026 16:08 Bera Holding A.Ş.** 2026 Yılı 3.Dönem Geçici Vergi Beyannamesi Ekinde Gelir Tablosu Verilmesi Hakkında Haberin Devamı
KRDMA	**16.11.2026 08:40 Kardemir Karabük Demir Çelik Sanayi Ve Ticaret A.Ş.,Petkim Petrokimya Holding A.Ş.,ICU Girişim Sermayesi Yatırım Ortaklığı A.Ş.,Euro Trend Yatırım Ortaklığı Anonim Şirketi,İnfo Yatırım Menkul Değerler A.Ş.,Rodrigo Tekstil Sanayi Ve Ticaret A.Ş.,Biotrend Çevre ve Enerji Yatırımları A.Ş.,Orçay Ortaköy Çay Sanayi Ve Ticaret A.Ş.,Mia Teknoloji A.Ş.** Özel Durumlar Tebliği'nin 12-(4). maddesi gereğince yapılan açıklama Haberin Devamı
TRALT	**16.11.2026 08:33 Türk Altın İşletmeleri A.Ş.** Pay Alım Satım Bildirimi Haberin Devamı
ENKAI	**16.11.2026 08:32 Enka İnşaat Ve Sanayi A.Ş.** Pay Alım Satım Bildirimi Haberin Devamı
TKFEN	**16.11.2026 08:32 Tekfen Holding A.Ş.** Pay Alım Satım Bildirimi Haberin Devamı
ATAKP	**14.11.2026 00:24 Atakey Patates Gıda Sanayi Ve Ticaret A.Ş.** 13.11.2026 tarihli Pay Geri Alım İşlemleri Haberin Devamı
TAVHL	**13.11.2026 20:04 TAV Havalimanları Holding A.Ş.** TAV Batumi Hisse Alımı Haberin Devamı
ENTRA	**13.11.2026 19:34 IC Enterra Yenilenebilir Enerji A.Ş.** Sermaye Artırımından Elde Edilen Fonun Kullanımına İlişkin Rapor Haberin Devamı
HEKTS	**13.11.2026 19:31 Hektaş Ticaret Türk A.Ş.** Tahsisli Sermaye Artırımından Elde Edilen Fonun Kullanım Yerine İlişkin Rapor Haberin Devamı

ING Yatırım Menkul Değerler A.Ş. Tüm hakları saklıdır ©

ING Yatırım Menkul Değerler A.Ş.

Unvan : ING Yatırım Menkul Değerler A.Ş.
Adres : Reşit Paşa Mahallesi Eski Büyükdere Cad. No:8 Kat:10 34467 Sarıyer/İstanbul
E-Posta : ingyatirim@ingyatirim.com.tr
Tel : 0850 222 0 600

YASAL UYARI

Bu Bülten; bir veya daha fazla sermaye piyasası aracı veya bunları ihraç eden ortaklıklar ve kuruluşlar ile piyasa eğilimleri hakkında, belirli bir kişiye veya mali durumları, risk ve getiri tercihleri benzer nitelikteki bir gruba yönelik olmamak kaydıyla, ING Yatırım Menkul Değerler A.Ş. müşterilerine ve/veya dağıtım kanallarına yönelik olarak ING Yatırım Menkul Değerler A.Ş.'nin anlaşmalı olduğu dışarıdan hizmet sağlayıcı kuruluşlar tarafından hazırlanmakta olup, Bu Bülten içerisinde sunulan bilgi, analiz, veri ve yorumlar yatırım danışmanlığı faaliyeti kapsamında değildir. Bu Bülten; genel nitelikte yorum ve tavsiye sunulması amacıyla, sermaye piyasası araçlarının mevcut veya gelecekteki fiyat veya değerlerine ilişkin araştırmalardan veya diğer bilgilerden yararlanılarak genel yatırım tavsiyesi olarak hazırlanmaktadır. Yatırım danışmanlığı hizmeti, yetkili kuruluşlar tarafından kişilerin risk ve getiri tercihleri dikkate alınarak kişiye özel sunulmakta olup, genel yatırım tavsiyeleri ise kişiye özel olmayan yatırım stratejileri veya tavsiyeleri içermektedir. Bu sebeple, Bu Bülten içerisinde sunulan bilgi, analiz, veri ve yorumlar mali durumunuz ile risk ve getiri tercihlerinize uygun olmayabileceği gibi, sadece Bu Bülten'e dayanılarak yatırım kararı verilmesi beklentilerinize uygun sonuçlar doğurmayabilir.

ING Yatırım Menkul Değerler A.Ş. Tüm hakları saklıdır ©